



COMUNE DI MELDOLA

Provincia di Forlì - Cesena

DELIBERAZIONE DELLA GIUNTA COMUNALE

Numero: 44

Data: 29/04/2021

OGGETTO: APPROVAZIONE TARIFFE 2021 DEL CANONE PATRIMONIALE DI CONCESSIONE, AUTORIZZAZIONE O ESPOSIZIONE PUBBLICITARIA E DEL CANONE DI CONCESSIONE PER L'OCCUPAZIONE DELLE AREE E DEGLI SPAZI APPARTENENTI AL DEMANIO O AL PATRIMONIO INDISPONIBILE, DESTINATI A MERCATI REALIZZATI ANCHE IN STRUTTURE ATTREZZATE. LEGGE 160/2019. DECORRENZA 1 GENNAIO 2021.

Il giorno **29 aprile 2021**, alle ore **21:30**, nella apposita sala delle adunanze, si è riunita la Giunta Comunale.

All'appello risultano:

NOMINATIVO	CARICA	PRESENZA
CAVALLUCCI ROBERTO	Sindaco	Presente
RUFFILLI JENNIFER	Assessore	Presente
DRUDI MICHELE	Assessore	Presente
ZUCCHERELLI SIMONA	Assessore	Assente
SANTOLINI FILIPPO	Assessore	Presente

Assume la presidenza il Sindaco Dr. **ROBERTO CAVALLUCCI**.
Partecipa il Segretario Comunale Dott.ssa **SILVIA SANTATO**.

Accertato che il numero dei presenti è legale per la validità della seduta, il Presidente dichiara aperta la seduta invitando la Giunta Comunale a deliberare sull'argomento in oggetto.

LA GIUNTA COMUNALE

Vista la proposta di delibera n. 79 del 28/04/2021, allegata al presente atto quale sua parte integrante e sostanziale;

Visti i pareri espressi a norma dell'Art. 49- 1° comma del Decreto legislativo 18 agosto 2000 n. 267, sulla presente deliberazione;

Ritenuto di approvare la proposta di delibera n. 79 del 28/04/2021, allegata al presente atto quale sua parte integrante e sostanziale;

Con votazione unanime espressa in forma palese;

DELIBERA

1) Di approvare la proposta di delibera n. 79 del 28/04/2021, allegata al presente atto quale sua parte integrante e sostanziale.

Inoltre, stante l'urgenza di procedere in merito, con successiva separata votazione unanime e palese;

LA GIUNTA COMUNALE

DELIBERA

di dichiarare immediatamente eseguibile la presente deliberazione, ai sensi dell'art. 134, comma 4, del D.Lgs. n. 267/2000.

Approvato e sottoscritto:

Il Sindaco
Roberto Cavallucci
(atto sottoscritto digitalmente)

Il Segretario Comunale
Silvia Santato
(atto sottoscritto digitalmente)

Copia conforme uso amministrativo
documento firmato digitalmente da SILVIA SANTATO, ROBERTO CAVALLUCCI.
Meldola, 17/05/2021

f.to



COMUNE DI MELDOLA

PROPOSTA DI DELIBERAZIONE DI GIUNTA COMUNALE n. 79 del 28/04/2021

OGGETTO: APPROVAZIONE TARIFFE 2021 DEL CANONE PATRIMONIALE DI CONCESSIONE, AUTORIZZAZIONE O ESPOSIZIONE PUBBLICITARIA E DEL CANONE DI CONCESSIONE PER L'OCCUPAZIONE DELLE AREE E DEGLI SPAZI APPARTENENTI AL DEMANIO O AL PATRIMONIO INDISPONIBILE, DESTINATI A MERCATI REALIZZATI ANCHE IN STRUTTURE ATTREZZATE. LEGGE 160/2019. DECORRENZA 1 GENNAIO 2021.

Il sottoscritto firmatario attesta che non sussistono situazioni di conflitto di interesse, anche potenziale, ai sensi dell'ex art. 6-bis della Legge n. 241/1990 come introdotto dalla L. 190/2012, nonché l'assenza di situazioni che possano dar luogo all'obbligo di astensione ai sensi dell'art. 7 del D.P.R. 16 aprile 2013 n. 62, nei confronti dei destinatari del presente provvedimento.

PARERE DI REGOLARITA' TECNICA

(regolarità e correttezza dell'azione amministrativa)

Ai sensi dell'art. 49, comma 1, e dell'art. 147 bis, comma 1, del D.Lgs. 18-08-2000 n. 267 e successive modificazioni

Favorevole

Meldola, 28/04/2021

La Responsabile Del Settore

Roberta Pirini

(Documento Firmato Digitalmente)

*Documento prodotto in originale informatico e firmato digitalmente
ai sensi dell'art. 20 del Codice dell'Amministrazione Digitale
(D.Lgs. n° 82/2005) e successive modificazioni*

Copia conforme uso amministrativo
documento firmato digitalmente da ROBERTA PIRINI.
Meldola, 17/05/2021

f.to



COMUNE DI MELDOLA

PROPOSTA DI DELIBERAZIONE DI GIUNTA COMUNALE n. 79 del 28/04/2021

OGGETTO: APPROVAZIONE TARIFFE 2021 DEL CANONE PATRIMONIALE DI CONCESSIONE, AUTORIZZAZIONE O ESPOSIZIONE PUBBLICITARIA E DEL CANONE DI CONCESSIONE PER L'OCCUPAZIONE DELLE AREE E DEGLI SPAZI APPARTENENTI AL DEMANIO O AL PATRIMONIO INDISPONIBILE, DESTINATI A MERCATI REALIZZATI ANCHE IN STRUTTURE ATTREZZATE. LEGGE 160/2019. DECORRENZA 1 GENNAIO 2021.

Il sottoscritto firmatario attesta che non sussistono situazioni di conflitto di interesse, anche potenziale, ai sensi dell'ex art. 6-bis della Legge n. 241/1990 come introdotto dalla L. 190/2012, nonché l'assenza di situazioni che possano dar luogo all'obbligo di astensione ai sensi dell'art. 7 del D.P.R. 16 aprile 2013 n. 62, nei confronti dei destinatari del presente provvedimento.

PARERE DI REGOLARITA' CONTABILE

Ai sensi dell'art. 49, comma 1, e dell'art. 147 bis, comma 1, del D.Lgs. 18-08-2000 n. 267 e successive modificazioni

Favorevole

Meldola, 29/04/2021

Il Responsabile Del Settore

Massimo Mengoli

(Documento Firmato Digitalmente)

*Documento prodotto in originale informatico e firmato digitalmente
ai sensi dell'art. 20 del Codice dell'Amministrazione Digitale
(D.Lgs. n° 82/2005) e successive modificazioni*

Copia conforme uso amministrativo
documento firmato digitalmente da MASSIMO MENGOLI.
Meldola, 17/05/2021

f.to



COMUNE DI MELDOLA

Provincia di Forlì - Cesena

DELIBERAZIONE DELLA GIUNTA COMUNALE

Numero: 44

Data: 29/04/2021

OGGETTO: APPROVAZIONE TARIFFE 2021 DEL CANONE PATRIMONIALE DI CONCESSIONE, AUTORIZZAZIONE O ESPOSIZIONE PUBBLICITARIA E DEL CANONE DI CONCESSIONE PER L'OCCUPAZIONE DELLE AREE E DEGLI SPAZI APPARTENENTI AL DEMANIO O AL PATRIMONIO INDISPONIBILE, DESTINATI A MERCATI REALIZZATI ANCHE IN STRUTTURE ATTREZZATE. LEGGE 160/2019. DECORRENZA 1 GENNAIO 2021.

Il giorno **29 aprile 2021**, alle ore **21:30**, nella apposita sala delle adunanze, si è riunita la Giunta Comunale.

All'appello risultano:

NOMINATIVO	CARICA	PRESENZA
CAVALLUCCI ROBERTO	Sindaco	Presente
RUFFILLI JENNIFER	Assessore	Presente
DRUDI MICHELE	Assessore	Presente
ZUCCHERELLI SIMONA	Assessore	Assente
SANTOLINI FILIPPO	Assessore	Presente

Assume la presidenza il Sindaco Dr. **ROBERTO CAVALLUCCI**.
Partecipa il Segretario Comunale Dott.ssa **SILVIA SANTATO**.

Accertato che il numero dei presenti è legale per la validità della seduta, il Presidente dichiara aperta la seduta invitando la Giunta Comunale a deliberare sull'argomento in oggetto.

LA GIUNTA COMUNALE

Vista la proposta di delibera n. 79 del 28/04/2021, allegata al presente atto quale sua parte integrante e sostanziale;

Visti i pareri espressi a norma dell'Art. 49- 1° comma del Decreto legislativo 18 agosto 2000 n. 267, sulla presente deliberazione;

Ritenuto di approvare la proposta di delibera n. 79 del 28/04/2021, allegata al presente atto quale sua parte integrante e sostanziale;

Con votazione unanime espressa in forma palese;

DELIBERA

1) Di approvare la proposta di delibera n. 79 del 28/04/2021, allegata al presente atto quale sua parte integrante e sostanziale.

Inoltre, stante l'urgenza di procedere in merito, con successiva separata votazione unanime e palese;

LA GIUNTA COMUNALE

DELIBERA

di dichiarare immediatamente eseguibile la presente deliberazione, ai sensi dell'art. 134, comma 4, del D.Lgs. n. 267/2000.

Approvato e sottoscritto:

Il Sindaco
Roberto Cavallucci
(atto sottoscritto digitalmente)

Il Segretario Comunale
Silvia Santato
(atto sottoscritto digitalmente)

Copia conforme uso amministrativo

Meldola, 17/05/2021

f.to

Proposta di Giunta – Giunta Comunale
Numero 79 del 28/04/2021

Ufficio Tributi

Oggetto: APPROVAZIONE TARIFFE 2021 DEL CANONE PATRIMONIALE DI CONCESSIONE, AUTORIZZAZIONE O ESPOSIZIONE PUBBLICITARIA E DEL CANONE DI CONCESSIONE PER L'OCCUPAZIONE DELLE AREE E DEGLI SPAZI APPARTENENTI AL DEMANIO O AL PATRIMONIO INDISPONIBILE, DESTINATI A MERCATI REALIZZATI ANCHE IN STRUTTURE ATTREZZATE. LEGGE 160/2019. DECORRENZA 1 GENNAIO 2021.

VISTA la deliberazione di Consiglio Comunale n. 11 del 29/01/2021 con cui è stato approvato il documento unico di programmazione (D.U.P.) 2021-2023;

VISTA la deliberazione di Consiglio Comunale n. 13 del 29/01/2021 con cui è stato approvato il bilancio 2021-2023;

RICHIAMATA la deliberazione del Consiglio Comunale approvata in data odierna con la quale si è provveduto a modificare la convenzione per la gestione associata dei tributi inserendo fra le competenze del servizio in argomento, anche la gestione dell'entrata patrimoniale connessa al Canone unico patrimoniale (CUP);

VISTA la Legge 160/2019, articolo 1, commi 816-847, recante "*Bilancio di previsione dello Stato per l'anno finanziario 2020 e bilancio pluriennale per il triennio 2020-2022*" che istituisce a decorrere dal 2021 il Canone patrimoniale di concessione, autorizzazione o esposizione pubblicitaria, in sostituzione della tassa/canone per l'occupazione di spazi ed aree pubbliche (TOSAP/ COSAP), l'imposta comunale sulla pubblicità (ICP), il diritto sulle pubbliche affissioni (DSPA), il canone per l'installazione dei mezzi pubblicitari (CIMP) e il canone di cui all'art. 27, commi 7 e 8 del Codice della strada (D.L. 30 aprile 1992, n. 285), limitatamente alle strade di pertinenza dei comuni;

CONSIDERATO CHE ai sensi dell'art. 1, comma 819, della suddetta legge il presupposto del canone è:

- a) l'occupazione, anche abusiva, delle aree appartenenti al demanio o al patrimonio indisponibile degli enti e degli spazi soprastanti o sottostanti il suolo pubblico;
- b) la diffusione di messaggi pubblicitari, anche abusiva, mediante impianti installati su aree appartenenti al demanio o al patrimonio indisponibile degli enti, su beni privati laddove siano visibili da luogo pubblico o aperto al pubblico del territorio comunale, ovvero all'esterno di veicoli adibiti a uso pubblico o a uso privato;

DATO ATTO CHE:

- ai sensi dell'art. 1, comma 820, della L. 160/2019 il nuovo canone è caratterizzato dal principio dell'alternatività ovvero "*l'applicazione del canone dovuto per la diffusione dei*

messaggi pubblicitari esclude l'applicazione del canone dovuto per le occupazioni di cui alla lettera a) del comma 819";

- ai sensi dell'art. 1, comma 817 di suddetta legge, il Canone unico è disciplinato dagli enti in modo da assicurare un gettito pari a quello conseguito dai canoni e dai tributi sostituiti, fatta salva, in ogni caso, la possibilità di variare il gettito attraverso le tariffe.
- l'art. 1 comma 841 della legge 27.12.2019 n. 160 stabilisce la tariffa di base per le occupazioni annuali e il comma 842 stabilisce quelle per le occupazioni giornaliere che per il Comune di Meldola sono rispettivamente stabilite nella misura di euro 40.00 e di euro 0,70;
- al fine di consentire un raccordo tra l'attuale assetto tariffario ed il nuovo prelievo si è previsto l'utilizzo di coefficienti moltiplicatori per l'occupazione delle aree e degli spazi appartenenti al demanio o al patrimonio indisponibile, destinati a mercati realizzati anche in strutture attrezzate;

RILEVATO CHE:

- la suddetta clausola, concernente l'invarianza di gettito, è rispettata dallo schema di tariffe che si andranno ad approvare con la presente deliberazione;
- alla luce di quanto sopra, i previgenti prelievi sostituiti dal presente Canone unico continueranno ad esplicare la propria efficacia per i periodi di imposta precedenti al 2021, ai fini dell'attività accertativa dell'ufficio competente;

VISTO l'art. 53, comma 16, della L. 23 dicembre 2000, n. 388, il quale prevede che: *“il termine per deliberare le aliquote e le tariffe dei tributi locali, compresa l'aliquota dell'addizionale comunale all'IRPEF di cui all'articolo 1, comma 3, del decreto legislativo 28 settembre 1998, n. 360, recante istituzione di una addizionale comunale all'IRPEF, e successive modificazioni, e le tariffe dei servizi pubblici locali, nonché per approvare i regolamenti relativi alle entrate degli enti locali, è stabilito entro la data fissata da norme statali per la deliberazione del bilancio di previsione”;*

PRESO ATTO che con D.L. 22 marzo 2021 n. 41, pubblicato in G.U. n. 70 del 22/03/2021, il termine per la deliberazione del Bilancio di Previsione per l'anno 2021 è stato differito al 30/04/2021;

VISTO il D.Lgs. n. 267/2000 *“Testo unico delle leggi sull'ordinamento degli enti locali”* ed in particolare l'art. 48, che attribuisce alla G.C. la competenza in materia di determinazione e approvazione delle tariffe;

RICHIAMATE:

- la deliberazione della Giunta Municipale n. 2 del 12/01/2021, avente ad oggetto *“CANONE UNICO PATRIMONIALE(L. 160/2019) - DISPOSIZIONI TRANSITORIE”;*

- la deliberazione del Consiglio Comunale approvata in data odierna avente ad oggetto “REGOLAMENTO PER L'APPLICAZIONE DEL CANONE PATRIMONIALE DI CONCESSIONE - AUTORIZZAZIONE O ESPOSIZIONE PUBBLICITARIA. LEGGE 160/2019. DECORRENZA 1 GENNAIO 2021”;
- la deliberazione del Consiglio Comunale approvata in data odierna avente ad oggetto REGOLAMENTO PER L'APPLICAZIONE DEL CANONE PATRIMONIALE DI CONCESSIONE PER L'OCCUPAZIONE DELLE AREE E DEGLI SPAZI APPARTENENTI AL DEMANIO O AL PATRIMONIO INDISPONIBILE, DESTINATI A MERCATI REALIZZATI ANCHE IN STRUTTURE ATTREZZATE” LEGGE 160/2019. DECORRENZA 1 GENNAIO 2021”;

VISTI i pareri favorevoli, ai sensi dell'art. 49, comma 1, e dell'art 147-bis, comma 1, del D.Lgs. 18/08/2000, n. 267 e successive modificazioni, allegati parte integrante e sostanziale del presente atto:

- di regolarità tecnica, espresso dal Responsabile del Servizio Tributi;
- di regolarità contabile, espresso dal Responsabile dell'Area Economico-Finanziaria;

PROPONE ALLA GIUNTA COMUNALE

Per le motivazioni riportate in premessa e qui integralmente richiamate:

- 1) DI APPROVARE le tariffe 2021 del:
 - a) Canone patrimoniale di concessione, autorizzazione o esposizione pubblicitaria, come da allegato A) che costituisce parte integrante e sostanziale del presente atto;
 - b) Canone di concessione per l'occupazione delle aree e degli spazi appartenenti al demanio o al patrimonio indisponibile, destinati a mercati realizzati anche in strutture attrezzate, come da allegato B) che costituisce parte integrante e sostanziale del presente atto;
- 2) DI DARE ATTO che ai fini dell'applicazione del canone unico patrimoniale le strade del comune sono classificate in tre categorie , come da allegato C) che costituisce parte integrante e sostanziale del presente atto;
- 3) DI DARE ATTO che le tariffe approvate con il presente atto deliberativo hanno efficacia dal 01/01/2021;
- 4) DI DARE ATTO che i previgenti prelievi, sostituiti dal presente Canone unico patrimoniale continueranno ad esplicare la propria efficacia per i periodi di imposta precedenti al 2021, ai fini dell'attività accertativa dell'Ufficio competente;
- 5) DI DARE ATTO che le tariffe, come da allegato A e B saranno pubblicate sul sito istituzionale di questo Ente;

SI PROPONE, ALTRESI'

Di dichiarare la deliberazione di approvazione della presente proposta immediatamente eseguibile ai sensi dell'art. 134, comma 4 del TUEL, approvato con D.Lgs. 267/2000.

CANONE UNICO PUBBLICITA'

Allegato A -
proposta n. 79

TARIFFA STANDARD ANNUALE

€ 40,00

TARIFFA STANDARD GIORNALIERA

€ 0,70

Tipologia di diffusione/esposizione pubblicitaria	Coefficiente tariffa annuale	Tariffa Annuale	Coefficiente tariffa giornaliera	Tariffa giornaliera €/giorno
Pubblicità effettuata in forma opaca fino ad 1 mq	0,336	€ 13,44	1,918	€ 0,045
Pubblicità effettuata in forma opaca di superficie >1 mq e <=5 mq.	0,336	€ 13,44	1,918	€ 0,045
Pubblicità effettuata in forma opaca di superficie >5 mq e <=8 mq.	0,504	€ 20,16	2,877	€ 0,067
Pubblicità effettuata in forma opaca di superficie superiore a 8 mq	0,671	€ 26,84	3,836	€ 0,090
Pubblicità effettuata con Preinsegne fino ad 1 mq	0,336	€ 13,44	1,918	€ 0,045
Pubblicità effettuata con Preinsegne di superficie >1 mq e <=5 mq.	0,336	€ 13,44	1,918	€ 0,045
Pubblicità effettuata con Preinsegne di superficie >5 mq e <=8 mq.	0,504	€ 20,16	2,877	€ 0,067
Pubblicità effettuata con Preinsegne di superficie superiore a 8 mq	0,671	€ 26,84	3,836	€ 0,090
Pubblicità effettuata con pannelli luminosi fino a 1 mq	1,033	€ 41,32	5,902	€ 0,138
Pubblicità effettuata con pannelli luminosi di superficie superiore a 1 mq.	1,033	€ 41,32	5,902	€ 0,138
Pubblicità effettuata su autoveicoli	1,250	€ 50,00	7,143	€ 0,167
Proiezioni luminose	-	-	3,689	€ 2,582
Pubblicità effettuata con striscioni che attraversano strade fino al mq	-	-	1,918	€ 0,045
Pubblicità effettuata con striscioni che attraversano strade superiore a 1 mq.	-	-	1,918	€ 0,045
pubblicità effettuata con palloni frenati	-	-	44,267	€ 30,987
pubblicità effettuata mediante distribuzione di materiale pubblicitario per giorno e per persona	-	-	3,689	€ 2,582
Pubblicità effettuata a mezzo apparecchi amplificatori e simili (sonora)	-	-	11,066	€ 7,746
Pubblicità effettuata con aeromobili, mediante scritte, striscioni, lancio di manifestini, ecc	-	-	88,534	€ 61,974
Altre forme pubblicitarie	0,336	€ 13,44	1,918	€ 0,045
Per l'esposizione pubblicitaria effettuata in forma luminosa o illuminata il canone dovuto in relazione alla tipologia di esposizione e superficie è maggiorato del			100,00% superfici inferiori a 5 mq.	
			67,00% superfici >5 mq e <=8 mq.	
			50,00% superficie superiori a 8mq.	

CANONE UNICO AFFISSIONI

TARIFFA STANDARD

€ 0,70

Coefficiente per ciascun foglio formato 70 x 100 per ogni giorno di esposizione

0,163

Tariffa giornaliera per ciascun foglio 70x100 o frazioni

0,114

Tariffa giornaliera per ciascun foglio 70x100 per i manifesti con riduzione

0,057

Per commissioni inferiori a 50 fogli la tariffa del canone è maggiorata del 50%

Per manifesti costituiti da 8 a 12 fogli la tariffa del canone è maggiorata del 50%

Per manifesti costituiti da più di 12 fogli la tariffa del canone è maggiorata del 100%

Per richieste di affissione di manifesti in spazi scelti espressamente dal committente tra quelli indicati nell'elenco degli impianti adibiti al servizio la tariffa del canone è maggiorata del 100%

Per le richieste di affissioni con urgenza la tariffa del canone è maggiorata del 10% con un minimo di 30,00 €

Durata minima affissione 10 giorni

Copia conforme uso amministrativo
documento firmato digitalmente da SILVIA SANTATO, ROBERTO CAVALLUCCI.
Meldola, 17/05/2021

f.to

CANONE UNICO ANNUALE SUOLO

Tariffa Annuale Zona 1	€ 40,00	
Tariffa Annuale Zona 2	€ 20,00	50,00%
Tariffa Annuale Zona 3	€ 12,00	70,00%

TARIFFE ANNUALI	Zona	Coeff	Tariffa OSP
Occupazioni in genere			
	Zona 1	0,555	€ 22,208
	Zona 2	0,555	€ 11,104
	Zona 3	0,555	€ 6,662
Occupazioni di spazi soprastanti e sottostanti il suolo			
	Zona 1	0,185	€ 7,404
	Zona 2	0,185	€ 3,702
	Zona 3	0,185	€ 2,221
Occupazioni con tende fisse e retrattili			
	Zona 1	0,167	€ 6,664
	Zona 2	0,167	€ 3,332
	Zona 3	0,167	€ 1,999
Occupazioni con passi carrabili			
	Zona 1	0,278	€ 11,104
	Zona 2	0,278	€ 5,552
	Zona 3	0,278	€ 3,331
Occupazioni con passi carrabili per l'accesso ad impianti di distribuzione dei carburanti			
	Zona 1	0,167	€ 6,662
	Zona 2	0,167	€ 3,331
	Zona 3	0,167	€ 1,999
Passi carrabili costruiti direttamente dal Comune			
Tariffa ordinaria fino ad una superficie di 9 mq, oltre i 9 mq la superficie eccedente si calcola in ragione del 10%			
	Zona 1	0,278	€ 11,104
	Zona 2	0,278	€ 5,552
	Zona 3	0,278	€ 3,331
Non utilizzabili o di fatto non utilizzati e accessi carrabili a raso o pedonali con tabella di divieto di sosta			
	Zona 1	0,056	€ 2,221
	Zona 2	0,056	€ 1,110
	Zona 3	0,056	€ 0,666
Occupazione di suolo e soprassuolo con apparecchi automatici (tabacchi, ecc)			
	Zona 1	0,284	€ 11,364
	Zona 2	0,426	€ 8,522
	Zona 3	0,473	€ 5,681
Occupazione di suolo e sottosuolo dei distributori di carburante			
	Zona 1	0,981	€ 39,252
	Zona 2	1,420	€ 28,404
	Zona 3	1,420	€ 17,042
Allacci a pubblici servizi a rete			
Tariffa fissa ad utenza per Comuni con popolazione fino a 20.000 abitanti, con versamento minimo di 800,00 € (L160/19 art. 1 comma 831)			€ 1,500

CANONE UNICO GIORNALIERO SUOLO

Tariffa Giornaliera Zona 1	€ 0,70	
Tariffa Giornaliera Zona 2	€ 0,35	50,00%
Tariffa Giornaliera Zona 3	€ 0,21	70,00%

TARIFFE GIORNALIERE	Zona	Coeff	Tariffa
Occupazioni in genere			
Tariffa giornaliera per occupazioni fino a 30 giorni	Zona 1	1,623	1,136
	Zona 2	1,623	0,568
	Zona 3	1,623	0,341
Tariffa Giornaliera per occupazioni oltre i 30 giorni	Zona 1	0,811	0,568
	Zona 2	0,811	0,284
	Zona 3	0,811	0,170
Occupazioni per Traslochi			
	Zona 1	1,623	1,136
	Zona 2	1,623	0,568
	Zona 3	1,623	0,341
Occupazioni realizzate da pubblici esercizi bar e ristoranti, e con espositori di merce (negozi)			
Tariffa giornaliera per occupazioni fino a 30 giorni	Zona 1	0,811	0,568
	Zona 2	0,811	0,284
	Zona 3	0,811	0,170
Tariffa Giornaliera per occupazioni oltre i 30 giorni	Zona 1	0,406	0,284
	Zona 2	0,406	0,142
	Zona 3	0,406	0,085
Occupazioni realizzate con tende e simili			
	Zona 1	0,487	0,341
	Zona 2	0,487	0,170
	Zona 3	0,487	0,102
Occupazioni realizzate per l'esercizio dell'attività edilizia			
Tariffa giornaliera per occupazioni fino a 30 giorni	Zona 1	0,811	0,568
	Zona 2	0,811	0,284
	Zona 3	0,811	0,170
Tariffa Giornaliera per occupazioni oltre i 30 giorni	Zona 1	0,406	0,284
	Zona 2	0,406	0,142
	Zona 3	0,406	0,085
Occupazioni realizzate con installazione di attrazioni, giochi e divertimenti dello spettacolo viaggiante (Rid. 80%)			
Le superfici sono calcolate in ragione del 50% fino a 100 mq, del 25% per la parte eccedente i 100 mq e fino a 1.000 mq, del 10% per la parte eccedente i 1.000 mq	Zona 1	0,325	0,227
	Zona 2	0,325	0,114
	Zona 3	0,325	0,068
Occupazioni realizzate in occasione di manifestazioni politiche, culturali e sportive (Rid. 80%)			
	Zona 1	0,325	0,227
	Zona 2	0,325	0,114
	Zona 3	0,325	0,068

CANONE UNICO MERCATALE

Tariffa Giornaliera € 0,70

Tariffa Oraria € 0,03

	Mercati (6 ore)	Fiere
Zona 1 tariffa	€ 0,18	€ 0,26
Zona 2 tariffa	€ 0,09	€ 0,13
Zona 3 tariffa	€ 0,05	€ 0,08

MERCATO CITTADINO				
Descrizione		Coeff	Tariffa	Tariffa ridotta del 35%
ZONA 1	Tabella merceologica alimentare	1,064	0,186	€ 0,121
	Tabella merceologica non alimentare	0,993	0,174	€ 0,113
	Spunte banchi alimentari	2,031	0,355	€ 0,231
	Spunte banchi beni durevoli	2,031	0,355	€ 0,231
ZONA 2	Tabella merceologica alimentare	1,160	0,102	€ 0,066
	Tabella merceologica non alimentare	1,020	0,089	€ 0,058
	Spunte banchi alimentari	2,145	0,188	€ 0,122
	Spunte banchi beni durevoli	2,145	0,188	€ 0,122
ZONA 3	Tabella merceologica alimentare	1,289	0,068	€ 0,044
	Tabella merceologica non alimentare	1,084	0,057	€ 0,037
	Spunte banchi alimentari	2,315	0,122	€ 0,079
	Spunte banchi beni durevoli	2,315	0,122	€ 0,079

FIERE E SAGRE				
Descrizione		Coeff	Tariffa	Tariffa ridotta del 35%
ZONA 1	Tabella merceologica alimentare	1,354	0,355	€ 0,231
	Tabella merceologica non alimentare	1,354	0,355	€ 0,231
	Spunte banchi alimentari	1,354	0,355	€ 0,231
	Spunte banchi beni durevoli	1,354	0,355	€ 0,231
ZONA 2	Tabella merceologica alimentare	1,43	0,188	€ 0,122
	Tabella merceologica non alimentare	1,43	0,188	€ 0,122
	Spunte banchi alimentari	1,43	0,188	€ 0,122
	Spunte banchi beni durevoli	1,43	0,188	€ 0,122
ZONA 3	Tabella merceologica alimentare	1,543	0,122	€ 0,079
	Tabella merceologica non alimentare	1,543	0,122	€ 0,079
	Spunte banchi alimentari	1,543	0,122	€ 0,079
	Spunte banchi beni durevoli	1,543	0,122	€ 0,079

Copia conforme uso amministrativo
 documento firmato digitalmente da SILVIA SANTATO, ROBERTO CAVALLUCCI.
 Meldola, 17/05/2021

f.to

Strade 1° Cateroria – centro storico

Piazzetta GIOVANNI AMENDOLA
Via GIORDANO BRUNO
Via CAMILLO BRUNORI
Via BRUNO BUOZZI
Via CAMILLO CAVOUR
Via CINONIO
Via FONTE VECCHIA
Piazza GIUSEPPE GARIBALDI
Via CARLO GOLDONI
Via ANTONIO GRAMSCI
Piazza ITALIA
Via PIERO MARONCELLI
Via PAOLO MASTRI
Via GIACOMO MATTEOTTI
Via GIUSEPPE MAZZINI
Via DON GIOVANNI MINZONI
Via ANTONIO MONTANARI
Via ALFREDO ORIANI
Piazza FELICE ORSINI
Via GIOVANNI PASCOLI
Via SILVIO PELLICO
Via CARLO PISACANE
Viale PRIMO MAGGIO
Viale DELLA REPUBBLICA
Via ROCCA
Vicolo ROCCA
Via ROMA
Piazza AURELIO SAFFI
Via SAN GIOVANNI
Via SBARAGLIO
Via TRIESTE
Via VENTICINQUE APRILE
Via VENTIQUATTRO MAGGIO
Via VICOLETTO
Strada VITIGNANO-PARA
Strada RICO' CENTRO
Via RESISTENZA RICO'
Strada DELLE BALZE
Strada TEODORANO CENTRO
Strada VALDINOCE

Strade 2° Categoria – zona urbana

Via ARNALDO ACCARDI
Via DANTE ALIGHIERI
Piazzetta GIOVANNI AMENDOLA
Via VINCENZO BELLINI
Viale VIRGINIA BERTINI
Via ARRIGO BOITO
Via GIORDANO BRUNO
Via BRUNO BUOZZI
Via GIOSUE' CARDUCCI
Via SECONDO CASTELLUCCI
Via CAMILLO CAVOUR
Via COLLEFIORITO
Via CRISTOFORO COLOMBO
Via GAETANO DONIZETTI
Via DUE GIUGNO
Via GUGLIELMO GUGNONI
Via ENRICO FERMI
Via FORNACI
Via GALILEO GALILEI
Piazza GIUSEPPE GARIBALDI
Via GORIZIA
Via ANTONIO GRAMSCI
Via GUALCHIERA
Via INDIPENDENZA
Via ISONZO
Viale LEONARDO DA VINCI
Via GIACOMO LEOPARDI
Piazzale DELLA LIBERTA'
Viale GUGLIELMO MARCONI
Via PIERO MARONCELLI
Via PAOLO MASTRI
Via GIACOMO MATTEOTTI
Via GIUSEPPE MAZZINI
Via CIRO MENOTTI
Viale LUIGI MICHELACCI
Via DON GIOVANNI MINZONI
Via ANTONIO MONTANARI
Via RODOLFO MORANDI
Via ALDO MORO
Via FRANCESCO NULLO
Piazzale DELLA PACE
Via GIOVANNI PASCOLI
Via SILVIO PELLICO
Via CARLO PISACANE
Via MARCO POLO

Via PRATICELLO
Viale PRIMO MAGGIO
Via GIACOMO PUCCINI
Via QUATTRO NOVEMBRE
Viale DELLA REPUBBLICA
Viale DELLA RESISTENZA
Via RISORGIMENTO
Via ROMA
Via F.LLI ROSSELLI
Via GIOACCHINO ROSSINI
Piazza AURELIO SAFFI
Via SAN DOMENICO
Via SAN GIOVANNI
Via SBARAGLIO
Via DELLE STINCHE
Via PALMIRO TOGLIATTI
Via TRENTO
Via TRIESTE
Via UNITA' D'ITALIA
Via ANTONIO M. VALSALVA
Via VENTIQUEATTRO MAGGIO
Via GIUSEPPE VERDI
Via AMERIGO VESPUCCI
Via VITTORIO VENETO
Via ALESSANDRO VOLTA
Strada BALBATE
Strada MELDOLA-S.COLOMBANO
Strada S. LORENZO-FIORDINANO
Strada RIMBOCCA-CA' BACCAGLI
Strada GENNARINA-PARA
Strada MELDOLA R.CAMINATE
Strada DELLA BARCA
Strada MELDOLA FRATTA
Strada PALARETO-TEODORANO
Via SALVADOR ALLENDE
Strada S. COLOMBANO CENTRO
Via ANTONIO CARINI
Via SILVANO ROSSI
Via GELINDO FRANCESCONI
Via DEL PARTIGIANO
Strada DEI RAGGI - S.COLOMB.
Viale DELL'ARTIGIANATO
Strada FRANCOLINO
Strada SAN COLOMBANO-RICO'
Strada S.COLOMBANO-CASTELN.O
Strada S.COLOMBANO-DOGHERIA

Strada RICO' CENTRO
Strada RICO' INTERNO
Via MASSIMO MENGOZZI
Via RESISTENZA RICO'
Strada DELLE BALZE
Strada POSSADURO
Strada GUALDO NUCLEO
Strada GUALDO INTERNO
Strada GUALDO-RIBATTA
Strada TEODORANO CENTRO
Strada DEI PRATI-TEODORANO
Strada MELDOLA-TEODORANO
Strada BIVIO TEOD. PIAND.SM
Strada CA' DESERTO
Strada DELLA CAMPEA
Strada VALDINOCE

Strade_Cat3_zona_extraurbana

Via VINCENZO BELLINI

Viale VIRGINIA BERTINI

Via COLLEFIORITO

Via ANTONIO DATTERI

Via GUGLIELMO GUGNONI

Via FORNACI

Via GUALCHIERA

Via INDIPENDENZA

Via PAOLO MASTRI

Via ANTONIO MONTANARI

Via ALDO MORO

Via MARIA NANNI

Via PRATICELLO

Via GIACOMO PUCCINI

Via RISORGIMENTO

Via ROMA

Via SAN GIOVANNI

Via SBARAGLIO

Via TRIESTE

Via ANTONIO M. VALSALVA

Strada BALBATE

Strada DELL'OLMO

Strada MELDOLA-S.COLOMBANO

Strada S. LORENZO-FIORDINANO

Strada RIMBOCCA-CA' BACCAGLI

Strada BRAMABENE-CAMPARIANA

Strada SBARGOLETO

Strada DELLA COLLINA

Strada SCARDAVILLA

Strada GENNARINA-PARA

Strada DELLA MAGIONE

Strada DEI PIANI

Strada MELDOLA R.CAMINATE

Strada VITIGNANO-PARA

Strada DELLA BARCA

Strada MELDOLA FRATTA

Strada CEPPARETO

Strada MAGNALOVA

Strada PALARETO-TEODORANO

Strada RINALDA

Strada MASOTTINI

Via SALVADOR ALLENDE

Via SILVANO ROSSI

Via GELINDO FRANCESCONI

Strada DEI RAGGI - S.COLOMB.

Viale DELL'ARTIGIANATO
Strada FRANCOLINO
Strada DEL MEZZO
Strada SAN COLOMBANO-RICO'
Strada S.COLOMBANO-CASTELN.O
Strada VERNACCHIA MONTEVES.O
Strada S.COLOMBANO-DOGHERIA
Strada DEI PRATI SAN COLOMBANO
Strada DELLE RONCOLE
Strada DELLA CHELLINA
Strada DEI RAGGI-DOGHERIA
Strada RICO' CENTRO
Strada DELLE BALZE
Strada POSSADURO
Strada BUTTAFUOCA
Strada RICO'-GUALDO
Strada GUALDO NUCLEO
Strada GUALDO INTERNO
Strada GUALDO-P.ZZO BOFFONDI
Strada DELLA CASELLA
Strada GUALDO-RIBATTA
Strada MONTEGIACINTO
Strada BUCA-S. M.O IN VAROLO
Strada TEODORANO CENTRO
Strada TEODORANO-M.TECAVALLO
Strada PADERNO
Strada DEI PRATI-TEODORANO
Strada LADRINO
Strada MELDOLA-TEODORANO
Strada DEI RONCHI
Strada PASSERELLA C.NUOVO
Strada BAGNOLO
Strada BIVIO TEOD. PIAND.SM
Strada DEL PARADISO
Strada DELLE SELVE
Strada CA' DESERTO
Strada DEL PALADINO
Strada DELLA CAMPEA
Strada VALDINOCE
Strada VALDINOCE MONTECAVALLO
Strada BOTTEGHINO FARLETTA
Strada DELLA CAVALLERA
Strada DELLA IOLA

Comune di Meldola

Individuazione nel territorio del Centro Storico,
Zona Urbana, Zona Extra Urbana

Legenda

- Strade zone extra urbana
- Strade zona urbana
- Strade centri storici
- Centro Storico
- Zona Urbana
- Zona Extra Urbana

Tavola P1.1.1 parte
Municipalità capoluogo
scala 1:2.000

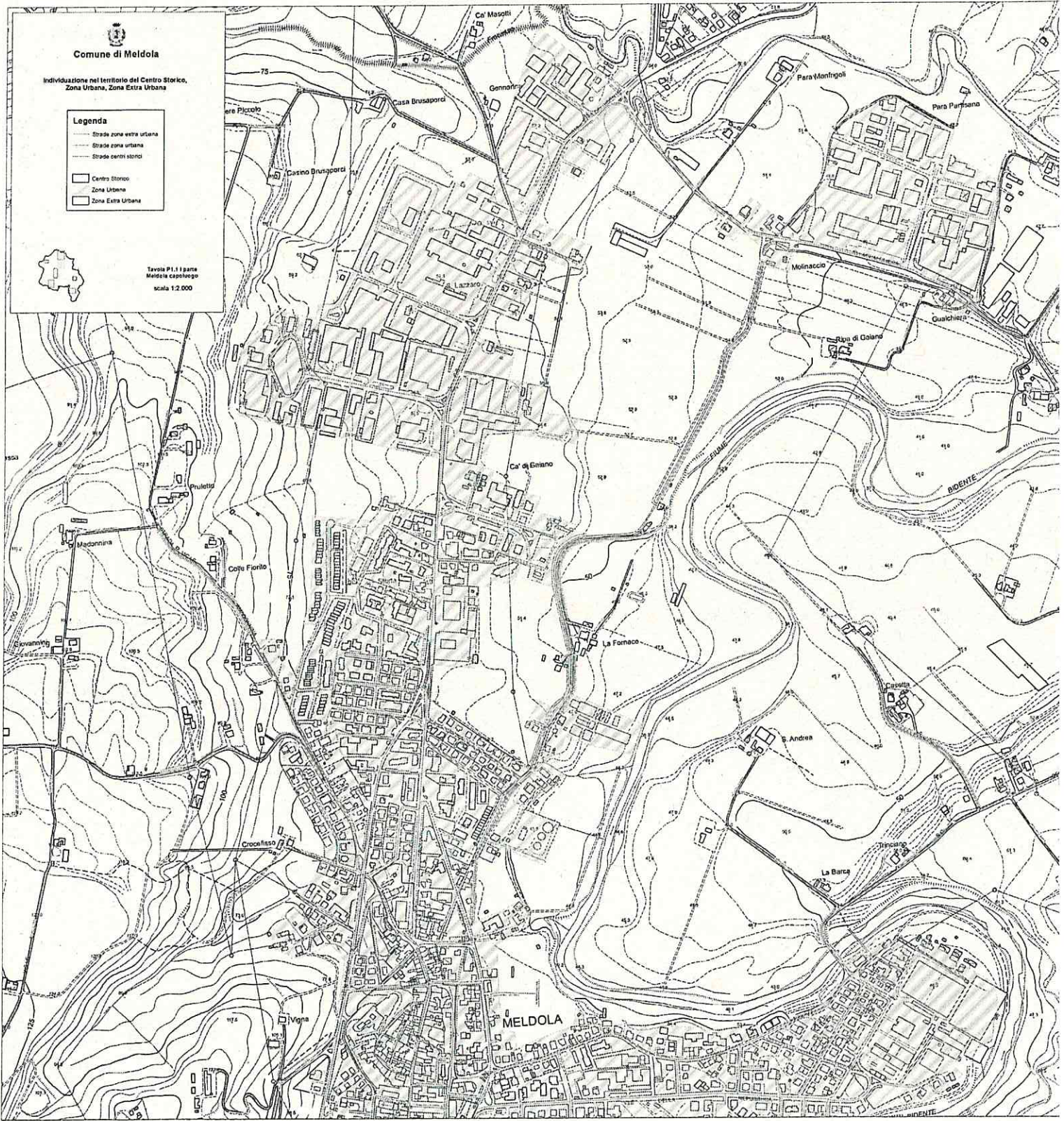

Comune di Meldola

Individuazione nel territorio del Centro Storico,
Zona Urbana, Zona Extra Urbana

- Legenda**
- Strade zona extra urbana
 - Strade zona urbana
 - Strade centri storici
 - Centro Storico
 - Zona Urbana
 - Zona Extra Urbana

Tavola P1.1 Il piano
Medola esagonale
scala 1:2.000

Comune di Meldola

Individuazione nel territorio del Centro Storico,
Zona Urbana, Zona Extra Urbana

Legenda

- Strade zona extra urbana
- Strade zona urbana
- Strade centri storici
- Centro Storico
- ▨ Zona Urbana
- ▩ Zona Extra Urbana



Tavola P1.2
Guido e Rico
scala 1:2.000





Comune di Meldola

Individuazione nel territorio del Centro Storico,
Zona Urbana, Zona Extra Urbana

Legenda

- Strade zona extra urbana
- Strade zona urbana
- Strade centri storici
- ▭ Centro Storico
- ▨ Zona Urbana
- ▩ Zona Extra Urbana



Tavola P1.3
Teodorano e Vitignano
scala 1:2.000

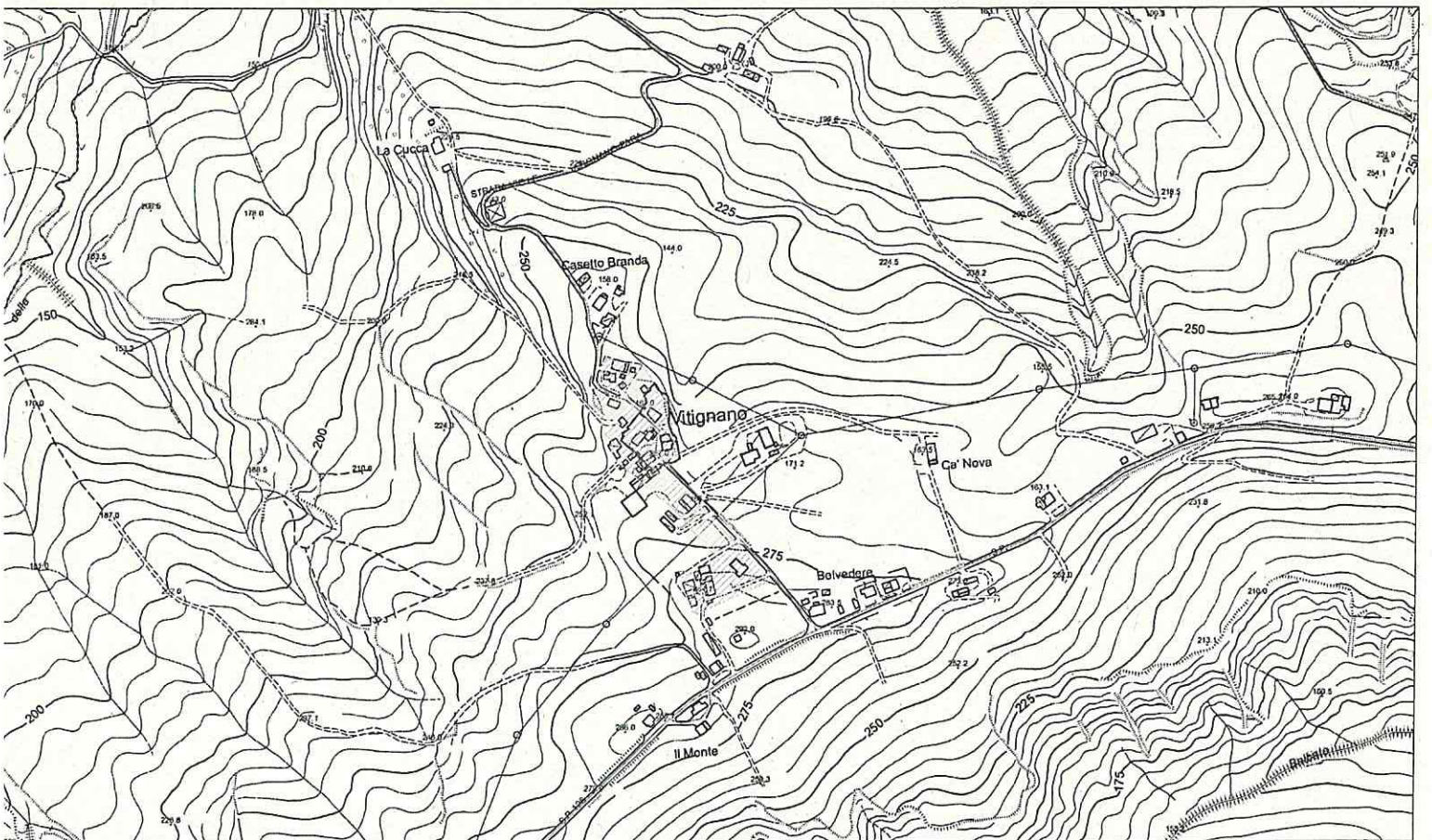
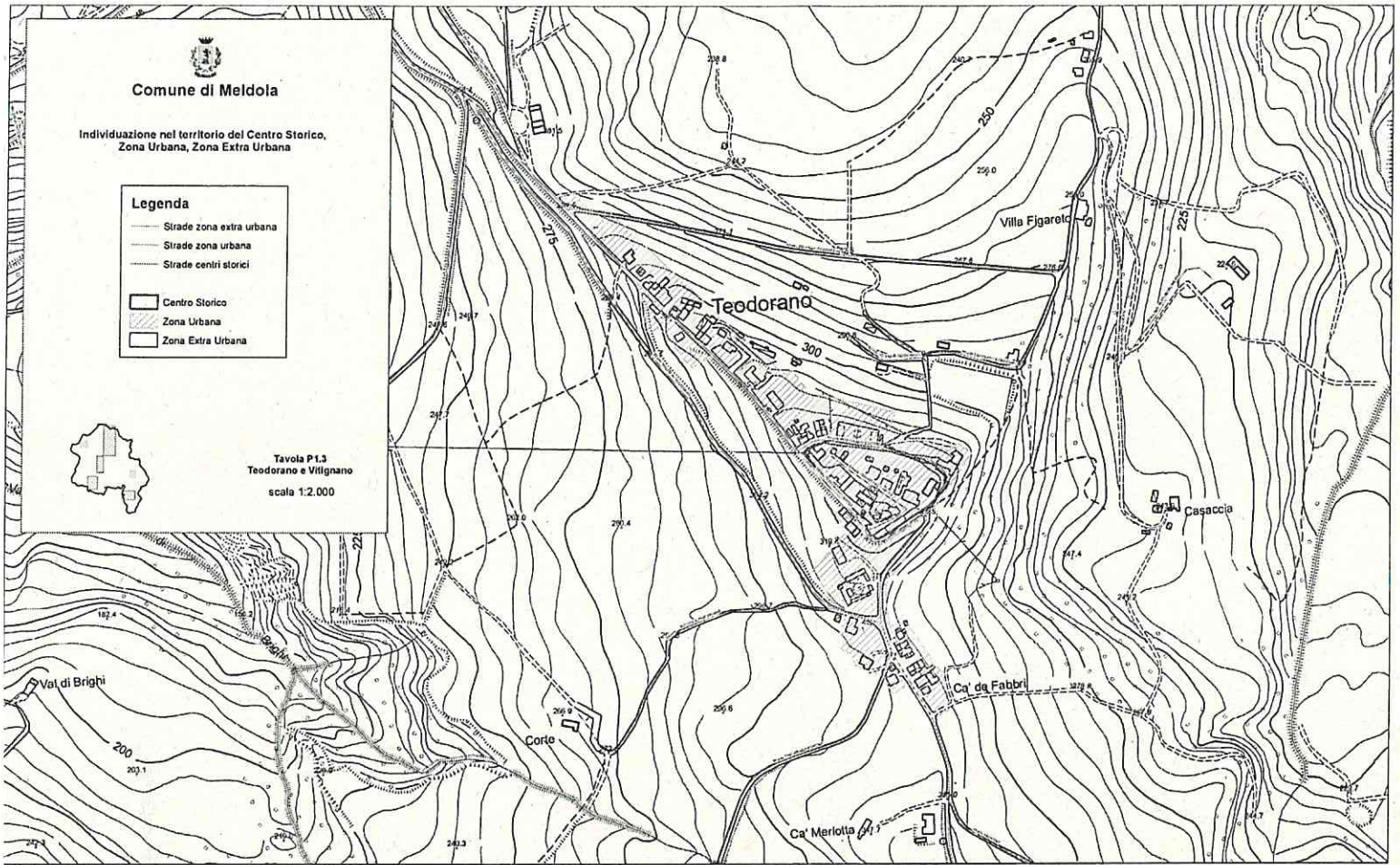



Comune di Meldola

Intervallazione sul territorio del Comune di Meldola, Zona Urbana, Zona Extra Urbana.

Legenda

- Strade zona extra urbana
- Strade zona urbana
- Strade centri storici
- Centro Storico
- Zona Urbana
- Zona Extra Urbana

Tavola P.I.A. Vallinice e Pianispino scala 1:2.000

Comune di Meldola

Individuazione nel territorio del Centro Storico,
Zona Urbana, Zona Extra Urbana

Legenda

- Strade zona extra urbana
- Strade zona urbana
- Strade centri storici
- Centro Storico
- Zona Urbana
- Zona Extra Urbana

Tavola P1.5
San Colombano
scala 1:2.000

